“ДОМАШНИЕ
ЖИВОТНЫЕ”
http://www.liveinternet.ru/users/maknika/

Кто поёт, закрывши рот?
Рот откроет — не поёт.
Ходит поступью неслышной,
Не боится темноты.
И хотя он в шубе пышной,
Любит греться у плиты.

С бородою, а не старик,
С рогами, а не бык,
Доят, а не корова,
С пухом, а не птица,
Лыко дерёт,
А лаптей не плетёт.

Сама пёстрая,
Ест зелёное,
Даёт белое.

Чемпионка в быстром беге,
Я порой вожу телеги.
Дядя конюх мне принес
Воду, сено и овес.

Человеку верный друг,
Чутко слышу каждый звук.
У меня отличный нюх,
Зоркий глаз и острый слух.

Комочек пуха,
Длинное ухо,
Прыгает ловко,
Любит морковку.

Я спокойный и упрямый,
В стаде главный я пока.
С мягкой шерсткою кудрявой,
С завитком ношу рога.

Игра «Один - много»

У дедушки и бабушки - по одному домашнему животному, а в деревне их много. Назови животных на картинке

У бабушки есть корова

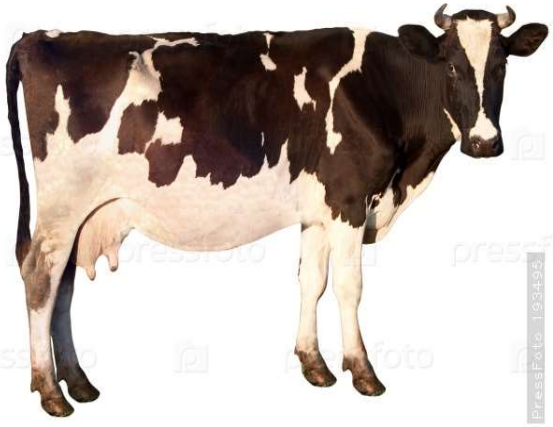

а у соседей...

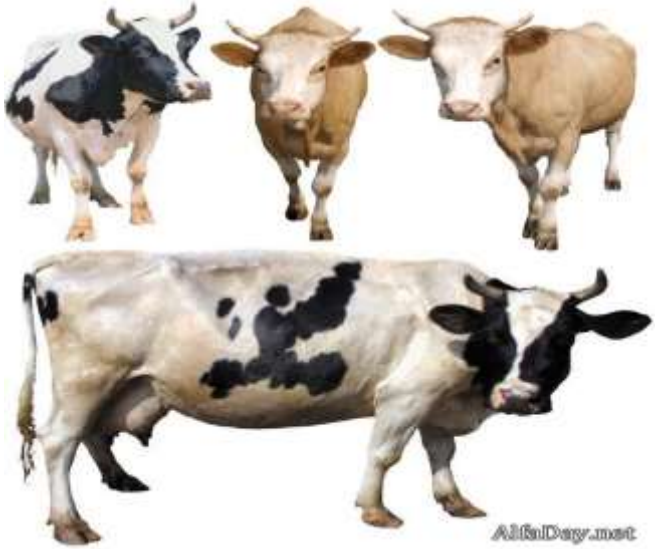

У бабушки есть теленок

а у соседей...

У дедушки есть лошадь

а у соседей...

У дедушки есть жеребенок

а у соседей...

У бабушки есть коза

а у соседей...

У бабушки есть козленок

а у соседей...

У дедушки есть овца

а у соседей...

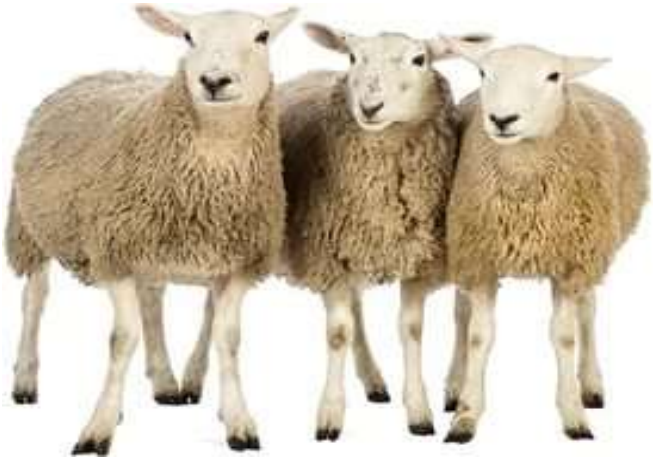

У дедушки есть ягненок

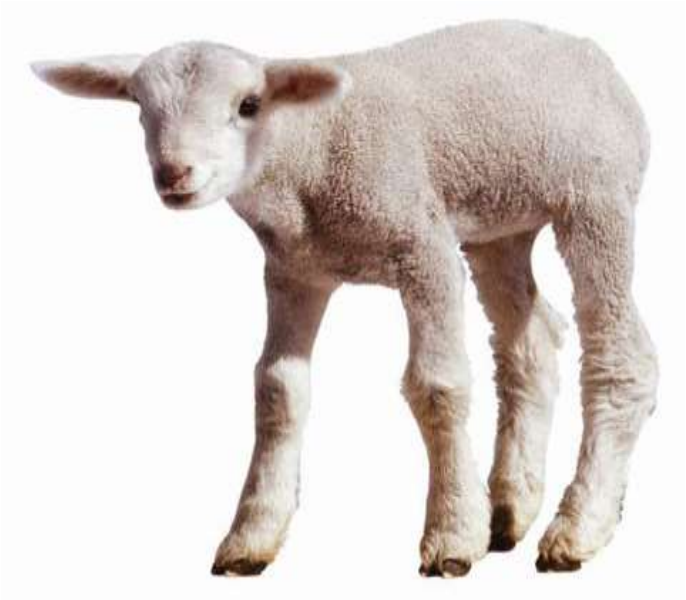

а у соседей...

У бабушки есть собака

а у соседей...

У бабушки есть щенок

а у соседей...

У дедушки есть кошка

а у соседей...

У дедушки есть котенок

а у соседей...

« Кто самый нужный для человека»

Собрались однажды домашние животные и начали спор, кто из них самый нужный для человека. Давайте поможем животным разрешить спор.

Собака сказала – Я самая нужная, потому что ….

Кошка не согласилась, я самая нужная, потому что……

Корова промычала, я самая нужная, потому что……

Овца возмутилась, я самая нужная, потому ……..

Лошадь заржала, я самая нужная, потому что……

В это время вышла хозяйка и сказала: « Вы мне все нужны, все приносите пользу». С тех пор животные живут дружно.

Игра «Найди отличия»

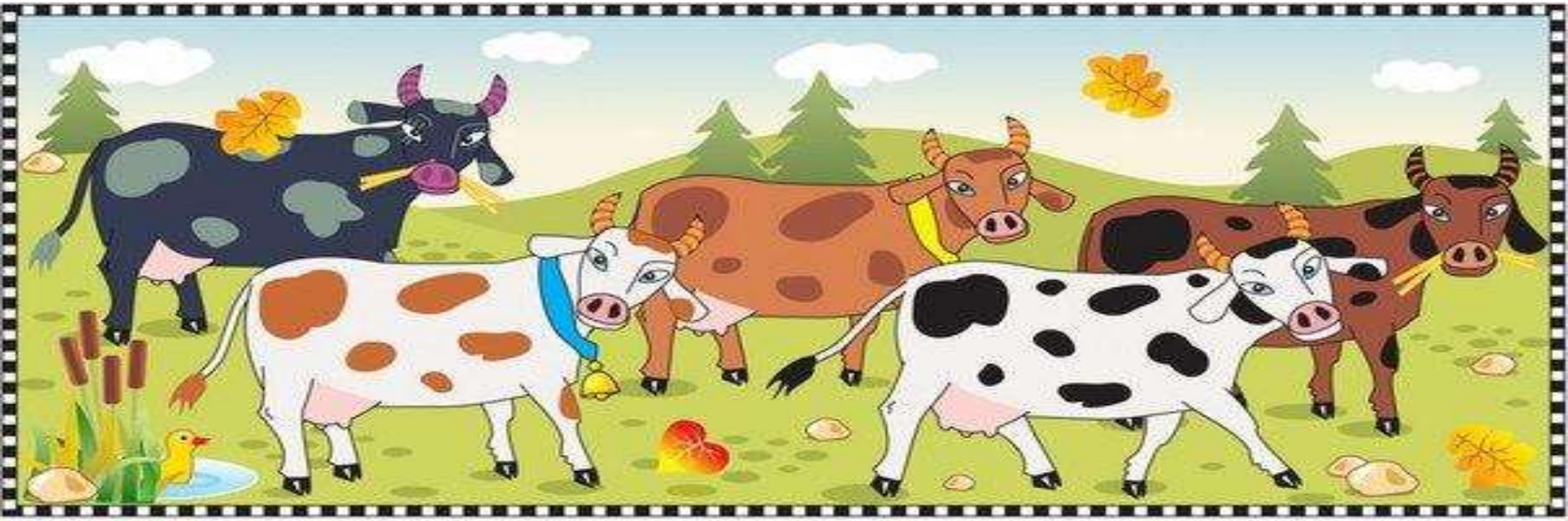

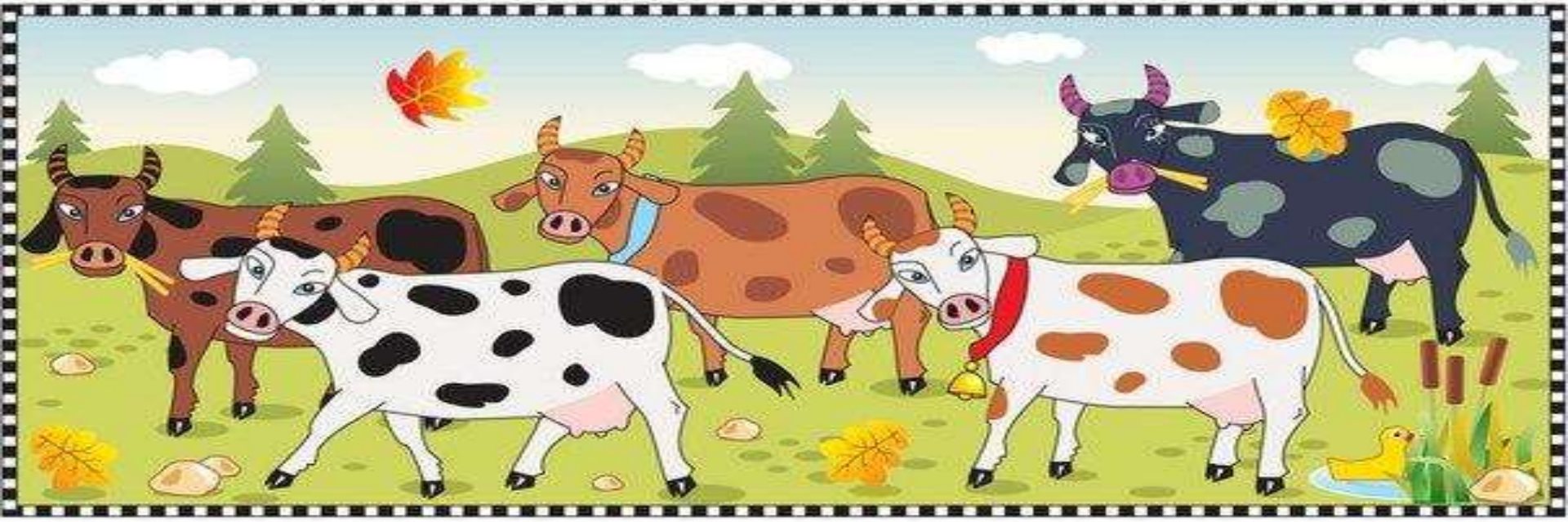

Найди 5 отличий

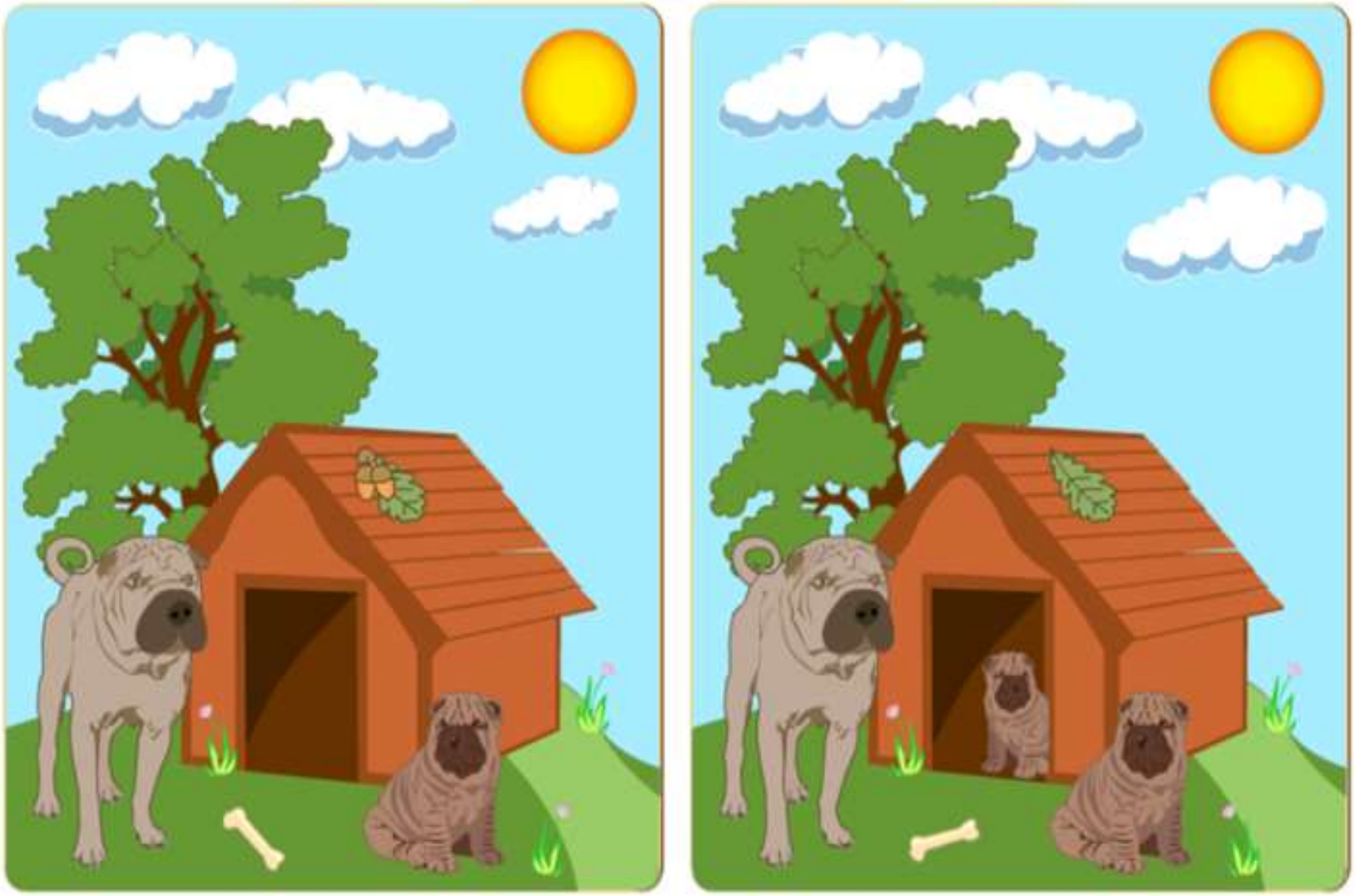

Молодцы!